

Legenda:

- 1- RAL 2004
- 2- RAL 7035
- 3- RAL 7011

Elewacja wschodnia

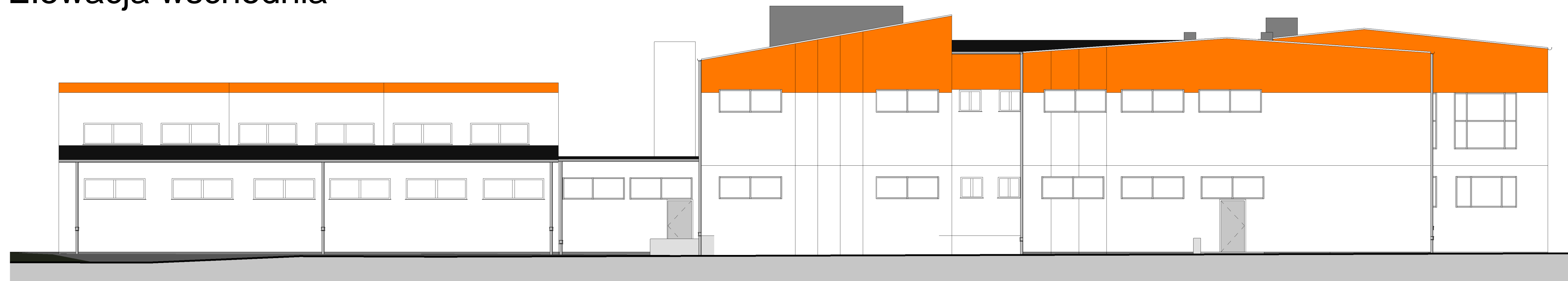

Elewacja zachodnia

- UWAGA:**
1. Wszystkie wymiary pomieszczeń podano w świetle ścian z istniejącymi tynkami. Wymiary poszczególnych elementów konstrukcji również uwzględniają istniejące tynki.
 2. Wymiary liniowe otworów okiennych i drzwiowych podano w świetle otworów w ścianach od strony wewnętrznej pomieszczeń. Nie uwzględniono zatem istniejących węgarków.
 3. Podane w etykietach okien wymiary odnoszą się do światła otworów w ścianie. W przypadku drzwi etykiety podają wymiary w świetle ościeżnic.
 4. Z uwagi na odchyłki w liniowości, równoległości oraz prostopadłości ścian, mogą występować różnice w rzeczywistych wymiarach liniowych w stosunku do podanych na rysunku. Różnice te powinny zawierać się w przedziale ±8cm.
 6. Poziom ±0,00 odnosi się do poziomu posadzki parteru budynku. Na rysunkach nie uwzględniono różnic poziomów posadzek wynikających ze spadków w kierunku krętek ściekowych.
 7. Wszystkie wymiary sprawdzić z natury na budowie

PROJECT AND DESIGN
DOMINIKA TARABASZ
 05-500 PIASECZNO UL. GEN. MAJ. GROCHOWSKIEGO 7/26
 : 501 550 009 ✉ projektanddesign@gmail.com
 www.projectanddesign.pl

TEMAT: Opracowanie dokumentacji na termomodernizację budynku Zespołu Szkół w Zegrzu wraz z remontem instalacji CO, Wod-Kan, elektrycznej, wykorzystanie odnawialnych źródeł energii.

| | | | |
|-------------|--|---------|--------------|
| INWESTOR: | Miasto Gmina Serock, ul. Rynek 21, 05-140 Serock | BRANŻA: | ARCHITEKTURA |
| ADRES: | Oficerska 3, 05-131 Zegrze | SKALA: | 1 : 100 |
| NAZWA RYS: | Elewacja WSCH i ZACH | DATA: | 04.2015 |
| STADIUM: | PROJEKT WYKONAWCZY | NR RYS: | AB |
| OPRACOWAŁ: | mgr inż. arch. Paweł Melczar | | |
| PROJEKTANT: | mgr inż. arch. Anna Urban nr uprawnień BŁ/20/90 | | |